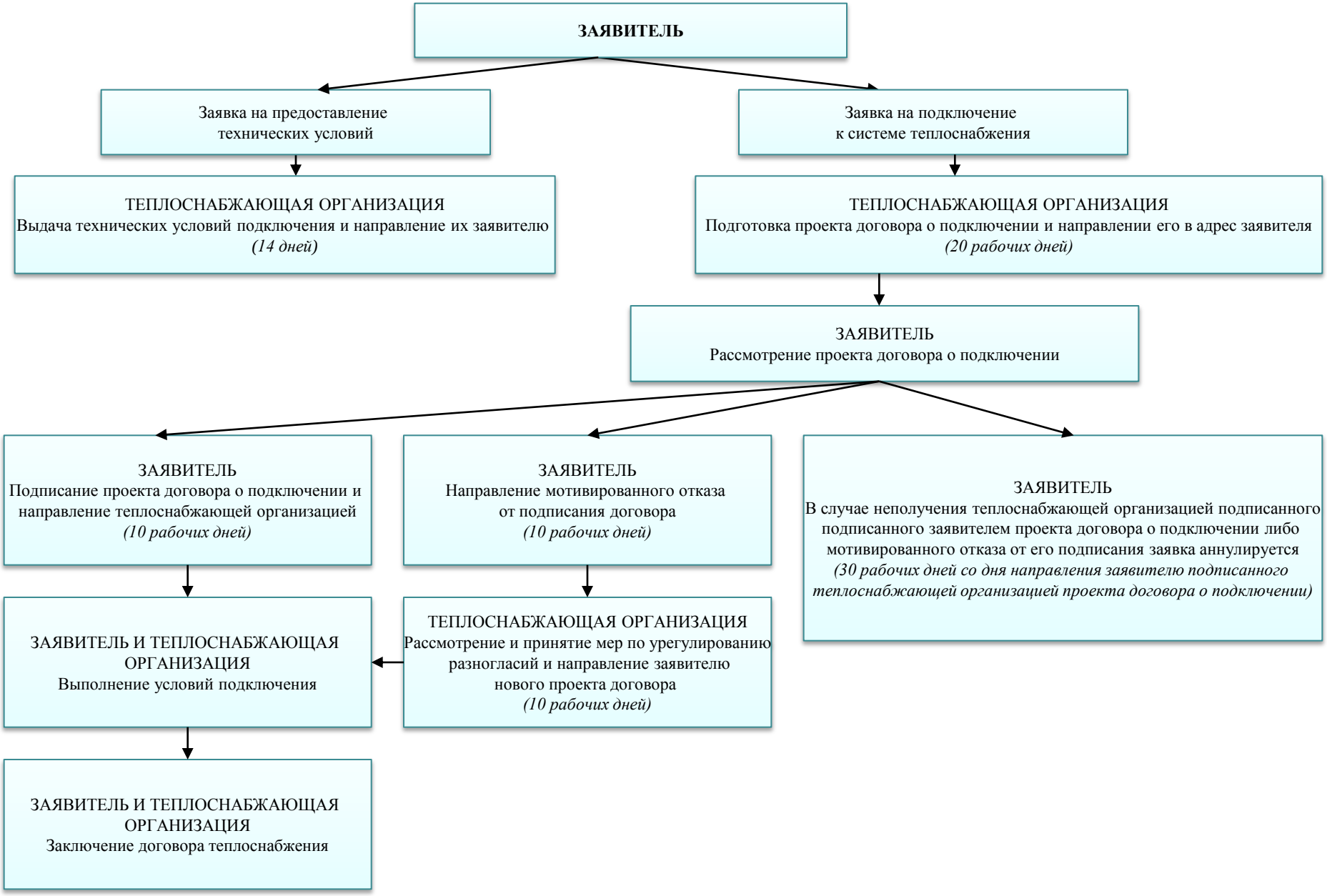Блок-схема действий осуществляемых при подключении (технологическом присоединении) к системе теплоснабжения